

ONKOLOJİ HEMŐİRELİĐİ DERNEĐİ
EĐİTİM KOMİSYONU
JİNE-ONKOLOJİ HEMŐİRELİĐİ ÇALIŐMA GRUBU

Amaç

Onkoloji HemőireliĐi DerneĐi bünyesinde Jinekolojik Onkoloji HemőireliĐi Çalıőma Grubu'nun amaçları;

- Jinekolojik kanserler konusunda toplumu bilinçlendirmek,
- Jinekolojik kanserler ve hasta bakımı konusunda hemőireleri bilinçlendirmek,
- Jinekolojik kanser hastaları ve bakım verenlerine sunulan hizmetlerin kalitesini arttırmak,
- Hemőirelerin jinekolojik kanserler ile ilgili güncel gelişmeleri takip etmesini sağlamak,
- Jinekolojik kanserler ile ilgili araőtırmalar yapmak ve yapılan araőtırmaların sonuçlarını ilgili alanlara duyurmaktır.

Faaliyetlerimiz ve Projelerimiz:

- Aşağıda belirtilen çevrimiçi Jineko-Onkoloji Hasta Okulu Eğitimleri Onkoloji Hemşireliği Derneği youtube kanalından yayınlanmıştır.

Jinekolojik Onkoloji Hemşireliği Çalışma Grubu tarafından hazırlanan ve kanalda yayınlanan videoların ekran görüntüsü aşağıda sunulmuştur. Prof. Dr. Gülşen Terakye tarafından gerçekleştirilen “Kanser tanısı almak” başlıklı video “Psiko-Onkoloji Hemşireliği Çalışma Grubu” aktarılmıştır.

Konu	Eğitimci	Yayın Tarihi
Kanser tanısı almak	Prof. Dr. Gülşen Terakye	23 Ekim 2020
Jinekolojik kanserler ve Covid-19-1 Jinekolojik kanserler ve Covid-19-1	Hemşire Elif Hançer Arş Gör. Dr. Ruveyde Aydın	20 Ekim 2020
Jinekolojik kanserler ve cerrahi tedavi süreci	Hemşire Ebru Demiröz Bayar	20 Ekim 2020
Jinekolojik kanserler ve enerji terapileri reiki uygulaması	Prof. Dr. Sabire Yurtsever	2 Kasım 2020
Jinekolojik Kanserlerde Evde Bakım	Uzman Hemşire Yeter Akkuş	3 Aralık 2020

Ara

Onkoloji Hemşireliği Derneği
109 abone

ABONE OL

ANA SAYFA VİDEOLAR OYNATMA LİSTELERİ KANALLAR TARTIŞMA HAKKINDA

Yüklenenler TÜMÜNÜ OYNAT

SIRALAMA ÖLÇÜTÜ:

Uzman Hemşire Yeter Akkuş Jinekolojik Kanserlerde Evt...
70 görüntüleme • 1 ay önce

Uzman Hemşire Yeter Akkuş Jinekolojik Kanserlerde...
153 görüntüleme • 1 ay önce

Jinekolojik kanserler ve enerji terapileri reiki uygulaması...
712 görüntüleme • 2 ay önce

Kanser tanısı almak Prof. Dr. GÜLŞEN TERAKYE
575 görüntüleme • 3 ay önce

Jinekolojik kanserler ve cerrahi tedavi süreci Hemşir...
106 görüntüleme • 3 ay önce

Jinekolojik kanserler ve cerrahi tedavi süreci Hemşir...
99 görüntüleme • 3 ay önce

Jinekolojik kanserler ve Koronavirüs-19 Arş. Gör...
76 görüntüleme • 3 ay önce

- Kanslerle Dans Derneđi Ankara Bařkanı ile iř birliđi konusunda grřlmřtr.
- 2-18-19 Aralık 2020 tarihinde evrimii dzenlenen 2. Uluslararası 3. Ulusal Onkoloji Kongresi'nde "**Jine-Onkoloji Hemřireliđi Kursu**" dzenlenmiřtir. Kursta yer alan alıřma grubu yeleri ařađıda belirtilmiřtir. Kurstan bir fotođraf ařađıda yer almakatadır.

Kurs Koordinatr

Dr. đr. yesi Sakine YILMAZ

Oturum Bařkanı

Prof. Dr. Glcihan AKKUZU

Prof. Dr. Glten GVEN

Do. Dr. Ayře KILI

Dr. đr. yesi Glřah KK

Dr. Ruveyde AYDIN

Konuřmacı

Prof. Dr. Glřen VURAL: Jinekolojik Onkolojide Etik

Dr. đr. yesi Sakine YILMAZ: Jinekolojik kanslerle mcadele edenlerde bakım: Erken, ge ve uzun vadeli etkilerin deđerlendirilmesi ve hemřirelik yaklařımları

Dr. đr. yesi Fatma USLU řAHAN: Jinekolojik kanserde palyatif bakım

Hem. Elif HANER: Covid -19 Pandemisi srecinde jineonkoloji hemřireliđi





- Pandemi izolasyonu sürecinde grup toplantıları zoom üzerinde video-konferans şeklinde yürütülmüştür.



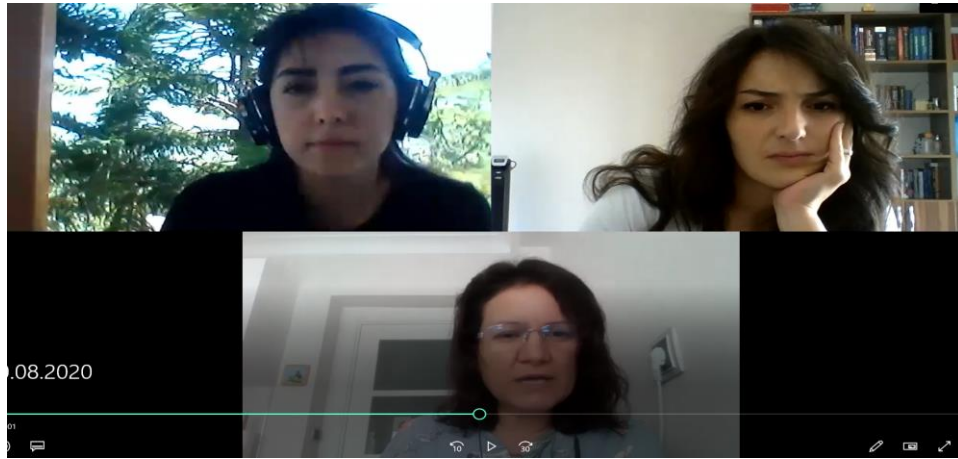

Çalışma Grubu Üyeleri

Derneğimizin 2019-2020 yılı strateji planında yer alan amaçlar doğrultusunda Jinekolojik Onkoloji Hemşireliği Çalışma Grubu “klinisyen” ve “akademisyen” hemşireler yer almaktadır. Klinisyen ve akademisyen işbirliği ile çalışma grubunun hedefleri doğrultusunda ortak etkinlikler gerçekleştirilmektedir. Bu çalışma grubunda yer alan üyelerin isimleri aşağıda verilmiştir.

2018-2020 dönemi mevcut üyelerimiz:

İsim	Kurum
Başkan	
Prof. Dr. Gülcihan AKKUZU	Çankırı Karatekin Üniversitesi SBF Ebelik Bölümü
Sekreterler	
Dr Öğr. Üyesi Fatma USLU ŞAHAN	Hacettepe Üniversitesi Hemşirelik Fakültesi
Arş. Gör. Dr. Ruveyde AYDIN	Karadeniz Teknik Üniversitesi Sağlık Bilimleri Fakültesi

Üyeler	
Prof. Dr. Gülşen VURAL	Yakın Doğu Üniversitesi Hemşirelik Fakültesi
Prof. Dr. Gülten GÜVENÇ	Sağlık Bilimleri Üniversitesi Gülhane Hemşirelik Fakültesi
Doç. Dr. Ayşe KILIÇ	Demiroğlu Bilim Üniversitesi Florence Nightingale Hastanesi Hemşirelik Yüksekokulu
Doç. Dr. Nuriye BÜYÜKKAYACI DUMAN	Hitit Üniversitesi Sağlık Bilimleri Fakültesi, Hemşirelik Bölümü
Dr. Öğr. Üyesi Gülşah KÖK	Sağlık Bilimleri Üniversitesi Gülhane Hemşirelik Fakültesi
Dr. Öğr. Üyesi Gönül KURT	Sakarya Üniversitesi Ebelik Bölümü
Dr. Öğr. Üyesi Eda ŞAHİN	Giresun Üniversitesi Sağlık Bilimleri Fakültesi Hemşirelik Bölümü
Dr. Öğr. Üyesi İlknur YEŞİLÇINAR	İzmir Katip Çelebi Üniversitesi Sağlık Bilimleri Fakültesi Hemşirelik Bölümü
Ayşegül DOĞAN	Hacettepe Üniversitesi Hastaneleri Kadın Hastalıkları Doğum Anabilim Dalı
Uzm. Hem. Gökçe Banu ACAR	Ankara İl Sağlık Müdürlüğü Organ Nakli Eğitim Koordinatörlüğü
Öğr. Gör. Yeşim ÇETİNKAYA ŞEN	Ufuk Üniversitesi Sağlık Hizmetleri Meslek Yüksekokulu
Elif Hançer (Hemşire)	Hacettepe Üniversitesi Hastaneleri Kadın Hastalıkları Doğum Anabilim Dalı